Our hope is our student's happiness. We are passionate teachers. Open up our best student's dreams ! Everytime campus's students do their best ! Our hope is our student's happiness. Our hope is our student's happiness. We are passionate teachers. Open up our best student's dreams ! Everytime campus's students do their best ! Our hope is our student's happiness. Our hope is our student's happiness. We are passionate teachers. Open up our best student's Our hope is our student's happiness. We are passionate

秋田キャンパス21勝平教室　平成29年度生募集のご案内

春期講習無料体験会4日間

春から始めたい、春から環境を変えて心機一転頑張りたい君へ…

勝平教室からのお知らせ

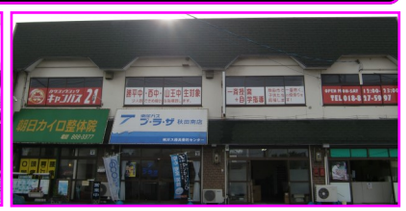

平成22年10月、キャンパス21勝平教室開校時の説明会にはご用意した椅子が足りないほど沢山の生徒、保護者様にお越し頂きました。それから7年…有難いことに沢山の生徒さんにご通塾頂き、至らぬことは多々御座いましたが指導に尽力して参りました。そして、新年度からは更なる指導力の向上と開校時の「一人の生徒を大切にする」という想いをさらに具現化すべく、同じ勝平地区の学習塾WillWayと統合し、新生勝平教室として教室運営にあたらせて頂きます。これまでも合同合宿の開催等、良好な関係を築いてきた2塾の経験を共有し、更なる塾生の学力向上と人間力の育成に微力ながらも寄与できるように努めて参りますので何卒宜しくお願い致します。尚、教室統合にあたっての詳細のご案内、新教室長のご紹介は紙面に御座いますので是非ご覧頂けますよう宜しくお願い申し上げます。

キャンパス21塾長　佐々木優吉

無料体験会　この時間数、コマ数を¥0でご体験頂けます！

★新中学3年生★
90分授業×3コマ×4日間！

数学は苦手とする生徒が多い関数単元、英語では2年生までの基本文法復習。理社は1年生単元の復習を中心に行いますので、その内容に不安がある生徒さんにおススメです。また、英数は中3範囲の先取り学習も一部行い、新年度を自信をもって開始できるように学習して頂きます。

★新中学2年生★
90分授業×3コマ×4日間！

英語は主語と動詞を中心とした英語の根幹内容の復習を行います。主語って何？そこで躓いている生徒さんは今のうちに克服しましょう！数学では2年生内容に直結する1年生の方程式や関数の復習を行います。国語は苦手とする生徒が多い文節や単語の文法事項を学習します。

★新中学1年生★
80分授業×2コマ×4日間！

英語ではアルファベットとヘボン式ローマ字、基礎単語の学習を中心に行います。数学では正負の数の導入から四則混合計算まで一通り学習します。目標は授業が中々進まない中1の5月中旬くらいまでの内容を一度やってしまいます。理社は勉強法指導を中心に中学内容を学習します。

★新小学6年生★
60分授業×2コマ×4日間！

算数では5年生までの内容で、中学入学以後や高校入試までつながる単元に絞って学習します。角度や体積、割合などは中学生でも苦手とする子が多い単元ですので、重点的に学習します。国語は読解問題中心に、英語ではアルファベットとヘボン式ローマ字の定着を目指します。

電話受付　月～土曜日 12:00～23:00

ガクシュウジュク
キャンパス21

■勝平教室　〒010-1613
秋田市新屋朝日町マルマメビル2F

■泉教室　〒010-0918
秋田市泉南1丁目2-2プライズビル
代表連絡先　018-827-5997

勝平教室
直通番号 090-5356-7597

Our hope is our student's happiness. We are passionate teachers. Open up our best student's dreams ! Everytime campus's students do their best ! Our hope is our student's happiness. Our hope is our student's happiness. We are passionate teachers. Open up our best student's dreams ! Everytime campus's students do their best ! Our hope is our student's happiness. Our hope is our student's happiness. We are passionate teachers. Open up our best student's Our hope is our student's happiness. We are passionate